HDFC MUTUAL FUND
BHAROSA APNO KA

செல்வத்தின் பெரிய பக்கம்

செல்வம். நல்வாழ்வு. நலன்.



hdfcfund.com

This content has been created with the assistance of Artificial Intelligence.

HDFC Mutual Fund: SEBI Registration Number: MF/044/00/6

நம் வாழ்வில் பணம் முக்கிய பங்கு வகிக்கிறது. அதன் உண்மையான ஆற்றல், அது நமக்கு என்ன செய்ய முடியும் என்பதில் மட்டுமல்ல, பிறருக்கு என்ன செய்ய முடியும் என்பதிலும் இருக்கலாம்.

நம்மில் பெரும்பாலானோருக்கு, பணம் நம் அன்றாடத் தேர்வுகளுடன் நெருக்கமாகப் பிணைந்துள்ளது — நாம் எப்படிச் சம்பாதிக்கிறோம், செலவழிக்கிறோம், சேமிக்கிறோம், முதலீடு செய்கிறோம் என்பதுடன். காலப்போக்கில், இந்தத் தேர்வுகள் நிதிப் பாதுகாப்பை உருவாக்கவும், நம் இலட்சியங்களை நோக்கி முன்னேறவும் உதவுகின்றன. ஆனால் பணம் தேவைகளைப் பூர்த்தி செய்வதற்கும் செல்வத்தைச் சேர்ப்பதற்கும் மட்டும்தானா? அல்லது அது ஒரு பெரிய நோக்கத்திற்கும் உதவ முடியுமா?

இதை மூன்று பரிமாணங்களில் சிந்தியுங்கள்: செல்வம், நல்வாழ்வு, நலன் — நாம் எதை உருவாக்குகிறோம், எப்படி வாழ்கிறோம், எதைக் கொடுக்கிறோம்.

செல்வம்: நாம் உருவாக்குவது

தொடர்ந்து சம்பாதிப்பதும், சேமிப்பதும், முதலீடு செய்வதும் நம் நிதி இலக்குகளை அடையவும், பாதுகாப்பை உருவாக்கவும், படிப்படியாகச் செல்வத்தைப் பெருக்கவும் உதவுகின்றன.

நல்வாழ்வு: நாம் வாழும் விதம்

பணம் நம் குடும்பத்தைப் பராமரிக்கவும், உடல்நலத்தைப் பேணவும், சிறந்த வாழ்க்கைத் தரத்தை அனுபவிக்கவும் உதவுகிறது. நிதித் திட்டமிடல் என்பது எதிர்காலத்திற்காகச் சேமிப்பது போலவே, நன்றாக வாழ்வது பற்றியதும் ஆகும்.

நலன்: நாம் கொடுப்பது

பணம் நம் சொந்த வாழ்க்கையைத் தாண்டியும் மாற்றத்தை ஏற்படுத்த முடியும். உதாரணமாக, புற்றுநோய்ப் பராமரிப்புக்கான பங்களிப்பு நோயாளிகள் சிகிச்சை பெறவும், கடினமான காலங்களில் குடும்பங்களுக்குத் துணை நிற்கவும் உதவக்கூடும்.

இந்த மூன்று பரிமாணங்களும் ஒன்றிணையும்போது, பணம் ஒரு பெரிய நோக்கத்தைப் பெறுகிறது — செல்வம், நல்வாழ்வு, நலன் ஆகியவற்றின் பயணம் கைகோர்த்து முன்னேறுகிறது.



முதலீடு நோக்கத்தைச் சந்திக்கும் இடம்

இந்த முயற்சியின் ஐந்தாவது தொடரான **HDFC Charity Fund for Cancer Cure (February 2030)**, முதலீட்டு ஒழுக்கத்தையும் சமூகத் தாக்கத்தையும் ஒன்றிணைக்கிறது. Indian Cancer Society (ICS) உடன் இணைந்து, IDCW விநியோகிக்கப்பட்டால், அதன் ஒரு பகுதியை வசதியற்ற புற்றுநோயாளிகளின் சிகிச்சைக்கு ஆதரவாகப் பங்களிக்கும் வாய்ப்பை இத்திட்டம் முதலீட்டாளர்களுக்கு வழங்குகிறது.

மாற்றத்தை ஏற்படுத்திய 15 ஆண்டுகள்

2011-இல் தொடங்கிய இம்முயற்சி, இன்று முதலீட்டாளர்கள், HDFC AMC, Indian Cancer Society ஆகியோரின் தொடர்ச்சியான கூட்டு முயற்சியாக வளர்ந்துள்ளது. முந்தைய நான்கு தொடர்கள் இந்தப் பயணத்திற்குப் பங்களித்துள்ளன; ஐந்தாவது தொடர் அந்த மரபை முன்னெடுத்துச் செல்கிறது.

கொடுத்தலின் பயணம்

2011	2014	2017	2023	2026
முதல் நிதி	இரண்டாவது நிதி	மூன்றாவது நிதி	நான்காவது நிதி	ஐந்தாவது நிதி

இதுவரையிலான தாக்கம்

₹292.41 கோடி	2011 முதல் ICS-க்கு வழங்கப்பட்ட பங்களிப்பு
₹109.80 கோடி	நான்கு Cancer Cure Funds மூலம்
₹182.61 கோடி	HDFC AMC-யின் நேரடிப் பங்களிப்பு
17,435	**நிதியுதவி பெற்ற நோயாளிகள்**
₹273.28 கோடி	**சிகிச்சைக்காக வழங்கப்பட்டது**

பங்களிப்புத் தரவு செப்டம்பர் 2026 நிலவரப்படி. நோயாளி மற்றும் சிகிச்சைத் தரவு 31 ஆகஸ்ட் 2026 நிலவரப்படி, வயது: 0-15 ஆண்டுகள் 25%; பாலினம்: பெண்கள் 56%. ஆதாரம்: HDFC AMC மற்றும் Indian Cancer Society.

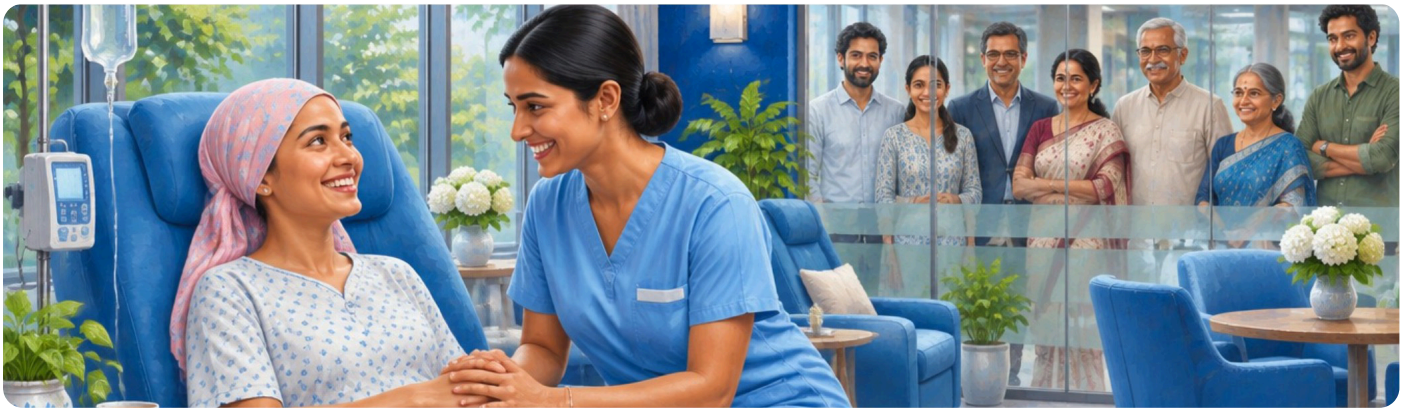

இந்த நிதி பற்றி அறிய வேண்டிய ஐந்து விஷயங்கள்

1. கடன் முதலீடு:
கடன் மற்றும் பணச் சந்தைக் கருவிகளில் முதலீடு செய்யும், 1,169 நாட்கள் முடிவுறு காலம் கொண்ட (க்ளோஸ்-எண்டட்) நிலையான முதிர்வுத் திட்டம் (Fixed Maturity Plan).

2. பங்களிப்பில் தேர்வு:
திட்டக் காலத்தில் IDCW விநியோகிக்கப்பட்டால், முதலீட்டாளர்கள் மொத்த IDCW-இல் 50% அல்லது 75% பங்களிக்கத் தேர்வு செய்யலாம்.

3. எளிய நன்கொடை செயல்முறை:
முதலீட்டாளர்கள் ICS பெயரில் ஒருமுறை நன்கொடை ஆணையில் (OTM) கையொப்பமிடுகின்றனர். IDCW வழங்கப்பட்ட பிறகு, ICS முதலீட்டாளரின் வங்கிக் கணக்கிலிருந்து நன்கொடைத் தொகையைப் பற்று வைக்கத் தொடங்குகிறது.

4. தாக்கத்தைப் பெருக்குதல்:
தகுதியான முதலீட்டாளர் பங்களிப்புகளுக்கு இணையான தொகையை HDFC AMC வழங்குகிறது; இது ஒரு நிதியாண்டுக்கு மொத்தம் ₹16 கோடி வரம்புக்கு உட்பட்டது. இதனால் 2X தாக்கத்திற்கான வாய்ப்பு உருவாகிறது.

5. முதிர்வின்போது முதலீடு:
IDCW-இல் தேர்ந்தெடுக்கப்பட்ட பகுதி இந்த அறப்பணிக்குச் செல்கிறது; முதிர்வின்போது மீட்புத் தொகை, திட்ட விதிமுறைகளுக்கு உட்பட்டு, முதலீட்டாளருக்கு வழங்கப்படுகிறது.

செல்வத்தின் பெரிய பக்கம்

தேவைகளைப் பூர்த்தி செய்யவும், நிதிப் பாதுகாப்பை உருவாக்கவும், சிறந்த எதிர்காலத்தை நோக்கி முன்னேறவும் பணம் உதவுகிறது. ஆனால் அது பிறருக்கான வாய்ப்புகளை உருவாக்கவும் உதவக்கூடும்.

செல்வம் நமக்குப் பாதுகாப்பைத் தருகிறது. நல்வாழ்வு நமக்கு நிறைவைத் தருகிறது. நலன் நமக்கு நோக்கத்தைத் தருகிறது.

இவை மூன்றும் தனித்தனி முயற்சிகளாக இருக்க வேண்டியதில்லை. நாம் செல்வத்தை உருவாக்கலாம், நல்வாழ்வை அனுபவிக்கலாம், பிறர் நலனுக்குப் பங்களிக்கலாம் — அனைத்தும் ஒரே பயணத்தில்.

ஏனெனில், செல்வத்தின் பெரிய பக்கம் நாம் உருவாக்குவது மட்டுமல்ல, நாம் பகிர்ந்துகொள்வதும்தான்.

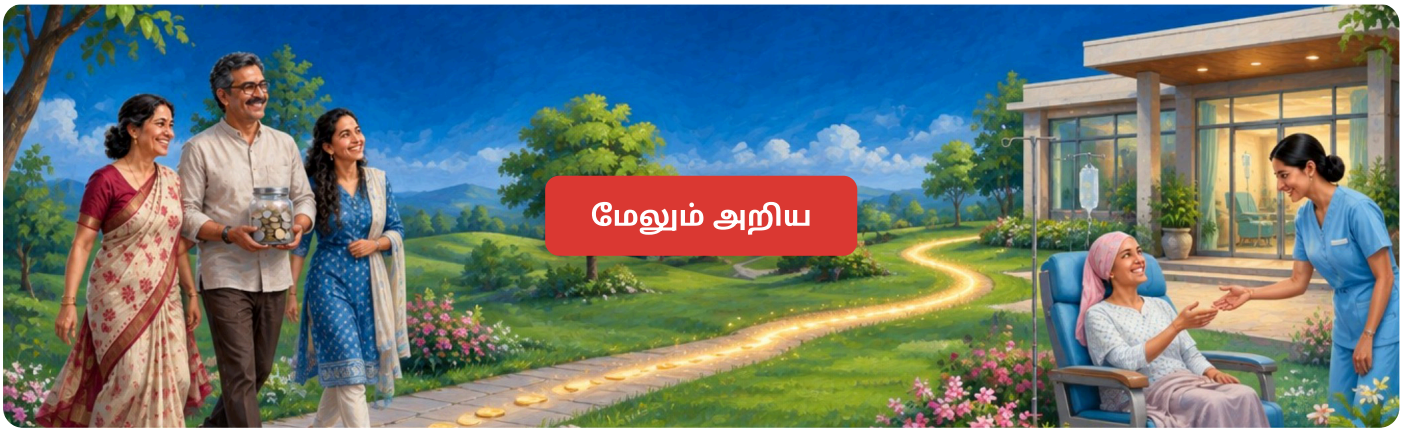

HDFC Charity Fund for Cancer Cure (Feb 2030) (A Close Ended Income Scheme with Tenure of 1169 Days. A Relatively High Interest Rate Risk and Relatively Low Credit Risk) is suitable for investors who are seeking*

- To generate regular income over the tenure of the Scheme 1169 days term.
- Investments in Debt/Money Market Instruments and Government Securities.

*Investors should consult their financial advisers, if in doubt about whether the product is suitable for them.

#The product labeling assigned during the NFO is based on internal assessment of the scheme. For latest riskometer, investors may refer to the Monthly Portfolios disclosed on the website of the Fund viz. **www.hdfcfund.com**

Riskometer #



The risk of the scheme is moderate

Potential Risk Class (PRC) (Maximum risk the Scheme can take)			
Credit Risk → / Interest Rate Risk ↓	**Relatively Low (Class A)**	**Moderate (Class B)**	**Relatively High (Class C)**
Relatively Low (Class I)			
Moderate (Class II)			
Relatively High (Class III)	**A-III**		

A-III - A Scheme with Relatively High Interest Rate Risk and Relatively Low Credit Risk

NSE and BSE Disclaimer:

It is to be distinctly understood that the permission given by National Stock Exchange of India Limited (NSE)/ BSE Limited (BSE) should not in any way be deemed or construed that the Scheme Information Document (SID) has been cleared or approved by NSE/ BSE nor does it certify the correctness or completeness of any of the contents of the SID. The investors are advised to refer to the SID for the full text of the Disclaimer clause of NSE/ BSE.

HDFC Bank (Sponsor of HDFC Mutual Fund) is not liable or responsible for any loss or shortfall resulting from the operations of the scheme.

MUTUAL FUND INVESTMENTS ARE SUBJECT TO MARKET RISKS, READ ALL SCHEME RELATED DOCUMENTS CAREFULLY.