वीकेंड बाईट्स नोव्हेंबर 2026

HDFC MUTUAL FUND
BHAROSA APNO KA

संपत्तीची मोठी बाजू

संपत्ती. सुखी जीवन. कल्याण.

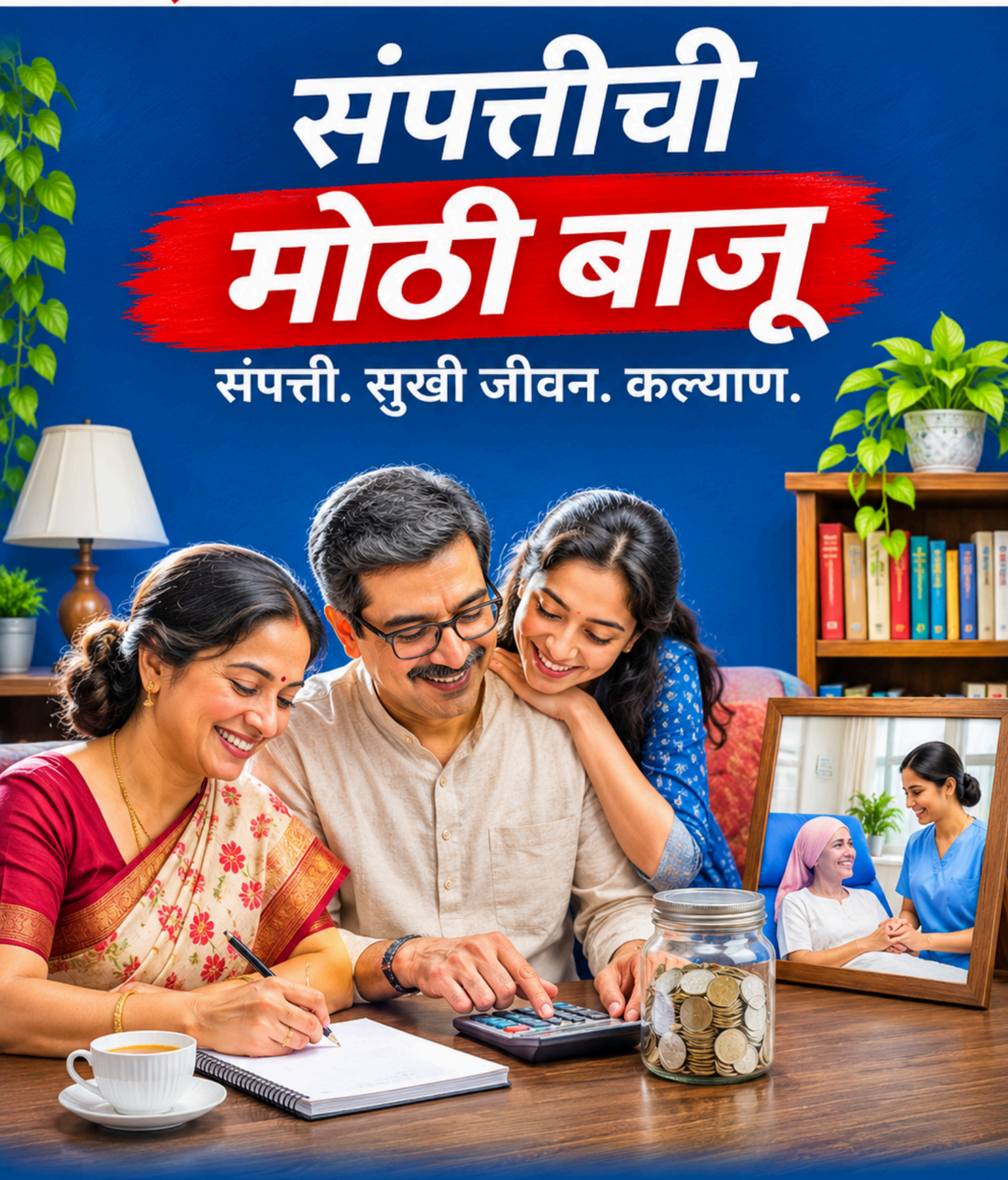

hdfcfund.com

This content has been created with the assistance of Artificial Intelligence.

HDFC Mutual Fund: SEBI Registration Number: MF/044/00/6

पैसा आपल्या आयुष्यात महत्त्वाची भूमिका बजावतो. कदाचित त्याची खरी क्षमता केवळ तो आपल्यासाठी काय करू शकतो यात नाही, तर तो इतरांसाठी काय करू शकतो यातही आहे.

आपल्यापैकी बहुतेकांसाठी पैसा आपल्या रोजच्या निर्णयांशी जवळून जोडलेला असतो — आपण कसे कमावतो, खर्च करतो, बचत करतो आणि गुंतवणूक करतो. कालांतराने हे निर्णय आपल्याला आर्थिक सुरक्षितता निर्माण करण्यास आणि आपल्या आकांक्षांच्या दिशेने वाटचाल करण्यास मदत करतात. पण पैसा फक्त गरजा भागवण्यासाठी आणि संपत्ती निर्माण करण्यासाठीच असतो का? की तो एखादा मोठा उद्देशही साध्य करू शकतो?

याकडे तीन आयामांतून पाहा: संपत्ती, सुखी जीवन आणि कल्याण — आपण काय निर्माण करतो, कसे जगतो आणि काय देतो.

संपत्ती: आपण काय निर्माण करतो

नियमितपणे कमावणे, बचत करणे आणि गुंतवणूक करणे आपल्याला आर्थिक उद्दिष्टे पूर्ण करण्यास, सुरक्षितता निर्माण करण्यास आणि हळूहळू संपत्ती उभारण्यास मदत करते.

सुखी जीवन: आपण कसे जगतो

पैशामुळे आपण आपल्या कुटुंबाची काळजी घेऊ शकतो, आरोग्य जपू शकतो आणि अधिक चांगल्या जीवनमानाचा आनंद घेऊ शकतो. आर्थिक नियोजन जितके भविष्यासाठी बचत करण्याबद्दल आहे, तितकेच चांगले जगण्याबद्दलही आहे.

कल्याण: आपण काय देतो

पैसा आपल्या स्वतःच्या आयुष्यापलीकडेही बदल घडवू शकतो. उदाहरणार्थ, कर्करोग उपचारासाठी दिलेले योगदान रुग्णांना उपचार मिळवण्यास आणि कठीण काळात कुटुंबांना आधार देण्यास मदत करू शकते.

जेव्हा हे तीन आयाम एकत्र येतात, तेव्हा पैशाला मोठा उद्देश मिळतो — आणि संपत्ती, सुखी जीवन आणि कल्याण यांचा प्रवास हातात हात घालून पुढे जातो.



जिथे गुंतवणुकीला मिळतो उद्देश

HDFC Charity Fund for Cancer Cure (February 2030), या उपक्रमातील पाचवी मालिका, गुंतवणुकीची शिस्त आणि सामाजिक परिणाम एकत्र आणते. Indian Cancer Society (ICS) च्या सहकार्याने, ही योजना गुंतवणूकदारांना IDCW चा एक भाग, वितरित झाल्यास, वंचित कर्करोग रुग्णांच्या उपचारांसाठी योगदान म्हणून देण्याची संधी देते.

बदल घडवण्याची 15 वर्षे

2011 मध्ये सुरू झालेला हा उपक्रम आज गुंतवणूकदार, HDFC AMC आणि Indian Cancer Society यांच्या सातत्यपूर्ण सामूहिक प्रयत्नांत रूपांतरित झाला आहे. आधीच्या चार मालिकांनी या प्रवासात योगदान दिले आहे आणि पाचवी मालिका हा वारसा पुढे नेत आहे.

देण्याचा प्रवास

- **2011** — पहिला फंड
- **2014** — दुसरा फंड
- **2017** — तिसरा फंड
- **2023** — चौथा फंड
- **2026** — पाचवा फंड

आतापर्यंतचा परिणाम

₹292.41 कोटी	2011 पासून ICS ला दिलेले योगदान
₹109.80 कोटी	चार Cancer Cure Funds च्या माध्यमातून
₹182.61 कोटी	HDFC AMC कडून थेट योगदान
17,435	**रुग्णांना आर्थिक मदत**
₹273.28 कोटी	**उपचारांसाठी वितरित**

योगदानाची आकडेवारी सप्टेंबर 2026 नुसार. रुग्ण व उपचारांची आकडेवारी 31 ऑगस्ट 2026 नुसार, वय: 0-15 वर्षे 25%; लिंग: महिला 56%. स्रोत: HDFC AMC आणि Indian Cancer Society.

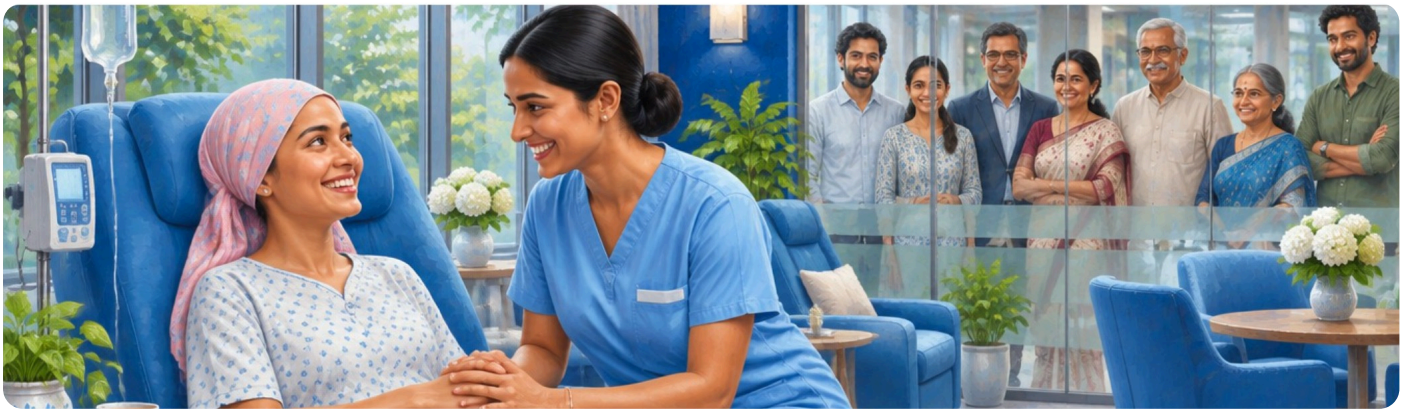

फंडाविषयी जाणून घ्याव्यात अशा पाच गोष्टी

1. कर्जरोख्यांतील गुंतवणूक:

कर्जरोखे आणि मुद्रा बाजारातील साधनांमध्ये गुंतवणूक करणारी 1,169 दिवसांची मुदतबंद (क्लोज-एंडेड) निश्चित मुदतपूर्ती योजना (Fixed Maturity Plan).

2. योगदानाचा पर्याय:

योजनेच्या कालावधीत वितरित झाल्यास, गुंतवणूकदार एकूण IDCW पैकी 50% किंवा 75% योगदान देणे निवडू शकतात.

3. दानाची सोपी प्रक्रिया:

गुंतवणूकदार ICS च्या नावे एकवेळच्या दान आदेशावर (OTM) स्वाक्षरी करतात. IDCW वितरित झाल्यानंतर, ICS गुंतवणूकदाराच्या बँक खात्यातून दानाची रक्कम वजा करण्याची प्रक्रिया सुरू करते.

4. परिणाम वाढवणे:

HDFC AMC पात्र गुंतवणूकदारांच्या योगदानाइतकीच रक्कम देते, जी प्रति आर्थिक वर्ष ₹16 कोटींच्या एकूण मर्यादेच्या अधीन आहे, यामुळे 2X परिणामाची शक्यता निर्माण होते.

5. मुदतपूर्तीवेळी गुंतवणूक:

IDCW चा निवडलेला भाग या उद्देशासाठी जातो, तर मुदतपूर्तीवेळी विमोचनाची रक्कम योजनेच्या अटींच्या अधीन राहून गुंतवणूकदाराला दिली जाते.

संपत्तीची मोठी बाजू

पैसा आपल्याला गरजा भागवण्यास, आर्थिक सुरक्षितता निर्माण करण्यास आणि चांगल्या भविष्याकडे वाटचाल करण्यास मदत करतो. पण तो इतरांसाठीही शक्यता निर्माण करण्यास मदत करू शकतो.

संपत्ती आपल्याला सुरक्षितता देते. सुखी जीवन आपल्याला समाधान देते. कल्याण आपल्याला उद्देश देते.

हे तीन वेगवेगळे प्रयत्न असण्याची गरज नाही. आपण संपत्ती निर्माण करू शकतो, सुखी जीवनाचा आनंद घेऊ शकतो आणि इतरांच्या कल्याणात योगदान देऊ शकतो — सर्व काही एकाच प्रवासात.

कारण संपत्तीची मोठी बाजू म्हणजे केवळ आपण जे निर्माण करतो ते नव्हे, तर आपण जे वाटून घेतो तेही.



HDFC Charity Fund for Cancer Cure (Feb 2030) (A Close Ended Income Scheme with Tenure of 1169 Days. A Relatively High Interest Rate Risk and Relatively Low Credit Risk) is suitable for investors who are seeking*

- To generate regular income over the tenure of the Scheme 1169 days term.
- Investments in Debt/Money Market Instruments and Government Securities.

*Investors should consult their financial advisers, if in doubt about whether the product is suitable for them.

#The product labeling assigned during the NFO is based on internal assessment of the scheme. For latest riskometer, investors may refer to the Monthly Portfolios disclosed on the website of the Fund viz. **www.hdfcfund.com**

Riskometer #



The risk of the scheme is moderate

Potential Risk Class (PRC) (Maximum risk the Scheme can take)			
Credit Risk → / Interest Rate Risk ↓	**Relatively Low (Class A)**	**Moderate (Class B)**	**Relatively High (Class C)**
Relatively Low (Class I)			
Moderate (Class II)			
Relatively High (Class III)	**A-III**		

A-III - A Scheme with Relatively High Interest Rate Risk and Relatively Low Credit Risk

NSE and BSE Disclaimer:

It is to be distinctly understood that the permission given by National Stock Exchange of India Limited (NSE)/ BSE Limited (BSE) should not in any way be deemed or construed that the Scheme Information Document (SID) has been cleared or approved by NSE/ BSE nor does it certify the correctness or completeness of any of the contents of the SID. The investors are advised to refer to the SID for the full text of the Disclaimer clause of NSE/ BSE.

HDFC Bank (Sponsor of HDFC Mutual Fund) is not liable or responsible for any loss or shortfall resulting from the operations of the scheme.

MUTUAL FUND INVESTMENTS ARE SUBJECT TO MARKET RISKS, READ ALL SCHEME RELATED DOCUMENTS CAREFULLY.