वीकेंड बाइट्स नवंबर 2026

HDFC MUTUAL FUND
BHAROSA APNO KA

संपत्ति का बड़ा पहलू

संपत्ति। खुशहाली। कल्याण।



hdfcfund.com

This content has been created with the assistance of Artificial Intelligence.

HDFC Mutual Fund: SEBI Registration Number: MF/044/00/6

पैसा हमारे जीवन में अहम भूमिका निभाता है। शायद इसकी असली क्षमता सिर्फ़ इसमें नहीं कि यह हमारे लिए क्या कर सकता है, बल्कि इसमें भी है कि यह दूसरों के लिए क्या कर सकता है।

हम में से ज़्यादातर लोगों के लिए पैसा हमारे रोज़मर्रा के फ़ैसलों से गहराई से जुड़ा है — हम कैसे कमाते हैं, ख़र्च करते हैं, बचत करते हैं और निवेश करते हैं। समय के साथ, ये फ़ैसले हमें वित्तीय सुरक्षा बनाने और अपनी आकांक्षाओं की ओर बढ़ने में मदद करते हैं। लेकिन क्या पैसा सिर्फ़ ज़रूरतें पूरी करने और संपत्ति बनाने के लिए है? या यह किसी बड़े उद्देश्य को भी पूरा कर सकता है?

इसे तीन आयामों में देखें: संपत्ति, खुशहाली और कल्याण — हम क्या बनाते हैं, कैसे जीते हैं और क्या देते हैं।

संपत्ति: हम क्या बनाते हैं

नियमित रूप से कमाना, बचत करना और निवेश करना हमें अपने वित्तीय लक्ष्य पूरे करने, सुरक्षा बनाने और धीरे-धीरे संपत्ति बनाने में मदद करता है।

खुशहाली: हम कैसे जीते हैं

पैसा हमें अपने परिवार की देखभाल करने, अपनी सेहत का ध्यान रखने और बेहतर जीवन-स्तर का आनंद लेने में सक्षम बनाता है। वित्तीय योजना जितनी भविष्य के लिए बचत के बारे में है, उतनी ही अच्छी तरह जीने के बारे में भी है।

कल्याण: हम क्या देते हैं

पैसा हमारे अपने जीवन से आगे भी बदलाव ला सकता है। उदाहरण के लिए, कैंसर देखभाल में दिया गया योगदान मरीज़ों को इलाज तक पहुँचने और कठिन समय में परिवारों को सहारा देने में मदद कर सकता है।

जब ये तीनों आयाम एक साथ आते हैं, तो पैसे को एक बड़ा उद्देश्य मिलता है — और संपत्ति, खुशहाली और कल्याण की यात्रा साथ-साथ आगे बढ़ती है।



जहाँ निवेश को मिलता है उद्देश्य

HDFC Charity Fund for Cancer Cure (February 2030), इस पहल की पाँचवीं शृंखला, निवेश के अनुशासन और सामाजिक प्रभाव को एक साथ लाती है। Indian Cancer Society (ICS) के सहयोग से, यह योजना निवेशकों को IDCW का एक हिस्सा, यदि वितरित किया जाए, वंचित कैंसर मरीज़ों के इलाज में सहयोग के लिए योगदान करने का अवसर देती है।

बदलाव लाने के 15 वर्ष

2011 में शुरू हुई यह पहल आज निवेशकों, HDFC AMC और Indian Cancer Society के निरंतर सामूहिक प्रयास में बदल चुकी है। पिछली चार शृंखलाओं ने इस यात्रा में योगदान दिया है, और पाँचवीं शृंखला इस विरासत को आगे ले जा रही है।

देने की यात्रा



अब तक का प्रभाव

₹292.41 करोड़	2011 से ICS को योगदान
₹109.80 करोड़	चार Cancer Cure Funds के माध्यम से
₹182.61 करोड़	HDFC AMC द्वारा प्रत्यक्ष योगदान
17,435	**मरीज़ों को आर्थिक सहायता**
₹273.28 करोड़	**इलाज के लिए वितरित**

योगदान के आँकड़े सितंबर 2026 तक के। मरीज़ और इलाज के आँकड़े 31 अगस्त 2026 तक के, आयु: 0-15 वर्ष 25%; लिंग: महिला 56%। स्रोत: HDFC AMC और Indian Cancer Society।

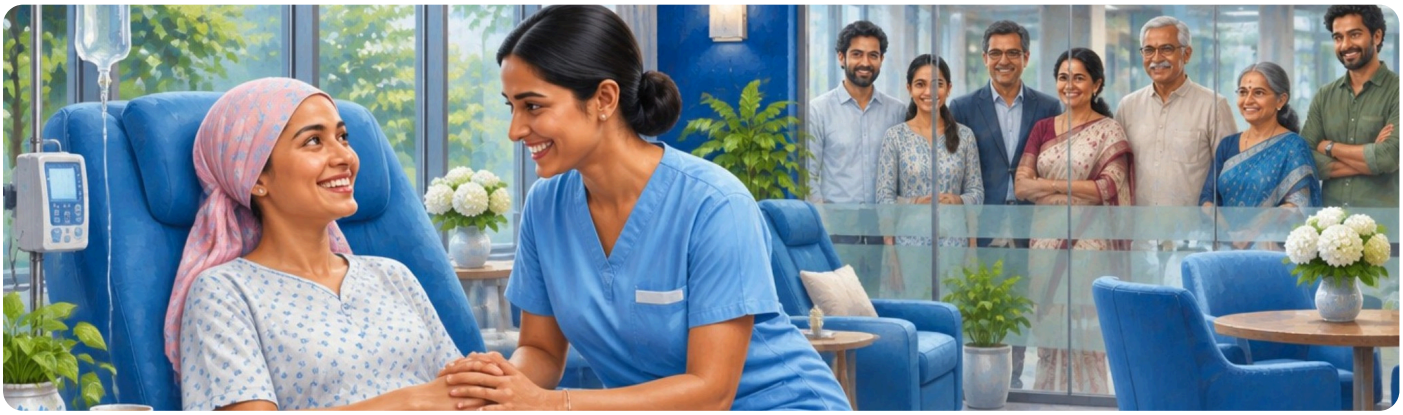

फंड के बारे में जानने योग्य पाँच बातें

1. ऋण साधनों में निवेश:

ऋण और मुद्रा बाज़ार साधनों में निवेश करने वाली 1,169 दिनों की बंद-अवधि (क्लोज़-एंडेड) निश्चित परिपक्वता योजना (Fixed Maturity Plan)।

2. योगदान का विकल्प:

योजना की अवधि के दौरान वितरित होने पर, निवेशक सकल IDCW का 50% या 75% योगदान करना चुन सकते हैं।

3. दान की सरल प्रक्रिया:

निवेशक ICS के पक्ष में एक बार के दान अधिदेश (OTM) पर हस्ताक्षर करते हैं। IDCW वितरण के बाद, ICS निवेशक के बैंक खाते से दान की राशि की कटौती शुरू करती है।

4. प्रभाव को बढ़ाना:

HDFC AMC पात्र निवेशक योगदानों के बराबर राशि देती है, जो प्रति वित्त वर्ष ₹16 करोड़ की कुल सीमा के अधीन है, जिससे 2X प्रभाव की संभावना बनती है।

5. परिपक्वता पर निवेश:

IDCW का चुना गया हिस्सा इस उद्देश्य में जाता है, जबकि परिपक्वता पर मोचन राशि योजना की शर्तों के अधीन निवेशक को दी जाती है।

संपत्ति का बड़ा पहलू

पैसा हमें ज़रूरतें पूरी करने, वित्तीय सुरक्षा बनाने और बेहतर भविष्य की ओर बढ़ने में मदद करता है। लेकिन यह दूसरों के लिए भी संभावनाएँ बनाने में मदद कर सकता है।

संपत्ति हमें सुरक्षा देती है। खुशहाली हमें संतोष देती है। कल्याण हमें उद्देश्य देता है।

ये तीन अलग-अलग लक्ष्य होने ज़रूरी नहीं। हम संपत्ति बना सकते हैं, खुशहाली का आनंद ले सकते हैं और दूसरों के कल्याण में योगदान कर सकते हैं — सब एक ही यात्रा में।

क्योंकि संपत्ति का बड़ा पहलू सिर्फ़ वह नहीं जो हम बनाते हैं, बल्कि वह भी है जो हम बाँटते हैं।



HDFC Charity Fund for Cancer Cure (Feb 2030) (A Close Ended Income Scheme with Tenure of 1169 Days. A Relatively High Interest Rate Risk and Relatively Low Credit Risk) is suitable for investors who are seeking*

- To generate regular income over the tenure of the Scheme 1169 days term.
- Investments in Debt/Money Market Instruments and Government Securities.

*Investors should consult their financial advisers, if in doubt about whether the product is suitable for them.

#The product labeling assigned during the NFO is based on internal assessment of the scheme. For latest riskometer, investors may refer to the Monthly Portfolios disclosed on the website of the Fund viz. **www.hdfcfund.com**

Riskometer #



The risk of the scheme is moderate

Potential Risk Class (PRC) (Maximum risk the Scheme can take)

Credit Risk → / Interest Rate Risk ↓	Relatively Low (Class A)	Moderate (Class B)	Relatively High (Class C)
Relatively Low (Class I)			
Moderate (Class II)			
Relatively High (Class III)	**A-III**		

A-III - A Scheme with Relatively High Interest Rate Risk and Relatively Low Credit Risk

NSE and BSE Disclaimer:

It is to be distinctly understood that the permission given by National Stock Exchange of India Limited (NSE)/ BSE Limited (BSE) should not in any way be deemed or construed that the Scheme Information Document (SID) has been cleared or approved by NSE/ BSE nor does it certify the correctness or completeness of any of the contents of the SID. The investors are advised to refer to the SID for the full text of the Disclaimer clause of NSE/ BSE.

HDFC Bank (Sponsor of HDFC Mutual Fund) is not liable or responsible for any loss or shortfall resulting from the operations of the scheme.

MUTUAL FUND INVESTMENTS ARE SUBJECT TO MARKET RISKS, READ ALL SCHEME RELATED DOCUMENTS CAREFULLY.